JORNAL DO CRF-RO

4ª edição - Dezembro de 2021

CONSELHO REGIONAL DE FARMÁCIA DO ESTADO DE RONDÔNIA

CONSELHO REGIONAL DE FARMÁCIA DO ESTADO DE RONDÔNIA

SEDE
Rua Rafael Vaz e Silva, 2553, Liberdade
Porto Velho - RO
Telefones:
(69) 3224.2484 - (69) 3224.2488 - (69) 3224.4554
E-mail:
administracao@crf-ro.org.br

SECCIONAL CACOAL
Av. Itapemerim, 129, Novo Cacoal
Cacoal - RO
Telefones:
(69) 3441-3990 – (69) 9 9946-4581 – (69) 9 9993-4437
E-mail:
seccionalcacoal@crf-ro.org.br

WWW.CRF-RO.ORG.BR

DIRETORIA ENCERRA MANDATO DESAFIANTE APRESENTANDO CONQUISTAS

Desafiante. É a palavra que define o período em que estivemos à frente do Conselho de Farmácia de Rondônia no biênio 2020/2021. Iniciamos o mandato em 1º de maio de 2020 em meio a uma das maiores pandemias mundiais. Apesar das dificuldades, não recuamos, e fomos colocando, na medida do possível, nossas propostas na pauta das Plenárias, que em sua maioria ocorreu de forma virtual, com foco, sempre, na melhoria dos serviços prestados pelo Conselho aos profissionais Farmacêuticos e Técnicos de Laboratórios, com o intuito de garantir assistência de qualidade aos cidadãos em todas as áreas da Farmácia.

Assim como em 2020, a Diretoria atuou em 2021 no sentido de garantir à sociedade profissionais regularizados e prontos para o enfrentamento deste considerado um dos maiores males para a humanidade.

Com a descoberta das vacinas contra a Covid-19, nossa meta no início do ano foi tentar inserir os Farmacêuticos no grupo de prioridades para serem vacinados; e também para atuarem na vacinação, dando suas contribuições nesta importante área, como são também os campos de estudos e pesquisas da doença e dos meios de combatê-la, seja com medidas protetivas, restritivas ou com uso de medicamentos.

Também avançamos no projeto de educação continuada, firmando parceria com o CRF-SP para garantir acesso dos Farmacêuticos de Rondônia à Academia Virtual de Farmácia. Utilizando a plataforma Moodle, que consiste em uma sala de aula virtual, os profissionais de Rondônia acessam importantes cursos oferecidos pelo Conselho de São Paulo via internet.

Com o objetivo de dar suporte à campanha de conscientização da população quanto à importância da doação de sangue e de medula óssea, visando aumentar o banco de doadores no Estado, foi aprovado na primeira Plenária do ano assinatura de convênio de mútua cooperação operacional com o Instituto Nacional de Apoio à Vida (Invida). Uma campanha foi lançada no mês de agosto por meio de uma live.

Para facilitar o acesso dos farmacêuticos e acadêmicos de Farmácia do Estado a novos conhecimentos neste período de pandemia, os conselheiros também aprovaram a realização do 1º Congresso On-line do CRF-RO, realizado de 24 a 26 de março.

Outros feitos importantes do CRF neste foi a realização da 1ª Semana de Ética e Legislação Farmacêutica, em setembro, em alusão ao Dia Internacional do Farmacêutico; e a participação no Fórum de Conselhos Profissionais de Saúde de Rondônia, contribuindo para o avanço da construção do Plano de Carreira, Cargos e Remunerações (PCCR) dos trabalhadores da Saúde da rede estadual.

Por fim, desejamos um Feliz Natal a todos os profissionais inscritos no CRF-RO e desejamos um próspero 2022, quando uma nova Diretoria assume para mais um biênio, tendo em sua composição o Presidente Rogelio Rocha (reeleito), o Vice-Presidente Jeferson de Oliveira, a Secretária-Geral Elin Rolim e o Tesoureiro Enéias Rocha, que encerra o mandato de Vice-Presidente, enquanto Celina Lugtenburg e Simone Ferro concluem o mandato de Tesoureira e Secretária-Geral, respectivamente.

Diretoria do CRF-RO
Rogelio Rocha Barros / Presidente
Enéias Marcelino da Rocha / Vice-Presidente
Celina Aparecida Bertoni Lugtenburg / Tesoureira
Simone Ferro Ribeiro/Secretária-Geral

20 DE JANEIRO: DIA DO FARMACÊUTICO

EM COMEMORAÇÃO AO DIA DO FARMACÊUTICO, EM 20 DE JANEIRO, O CRF-RO PRODUZIU UMA SÉRIE DE VÍDEOS DESTACANDO ÁREAS DE ATUAÇÃO PROFISSIONAL.

A primeira foi Práticas Integrativas, com a participação do Farmacêutico Élber Ceccon Jucá.

O segundo vídeo foi sobre Farmácia Comunitária, com o Farmacêutico Elizandro Miranda.

Terceiro vídeo foi sobre Nutrição Parenteral, com o presidente do CRF-RO, Rogelio Barros.

O quarto vídeo foi sobre Análises Clínicas, produzido com a tesoureira do CRF-RO Celina Lugtenburg.

Farmácia Hospitalar foi o quinto vídeo do CRF-RO em homenagem ao Dia do Farmacêutico, com o Farmacêutico Kadimo Luann Paulino.

Farmácia Estética, uma das mais novas áreas para atuação do profissional farmacêutico foi o tema do sexto vídeo, com a especialista Ilma Elizabet.

Farmácia Clínica: identificar sinais e sintomas está entre as atribuições do profissional farmacêutico desta área apresentada no sétimo vídeo pelo Farmacêutico Nilson Lopes Junior.

Farmacêutico Gestor: Atuar como gestor é uma carreira considerada prioritária para o farmacêutico, que pode ser exercida no nível tático ou estratégico de qualquer corporação do ramo farmacêutico.

COVID-19 – FARMACÊUTICOS E FARMÁCIAS SÃO ESTRATÉGICOS NA VACINAÇÃO

Os estudos científicos sobre as vacinas já têm mais de dois séculos. E elas possuem papel importante para a saúde pública em nosso País e no mundo, sendo extremamente seguras para o uso após validação da Anvisa, a Agência Nacional de Vigilância Sanitária. Foi o que afirmou o presidente do Conselho Regional de Farmácia de Rondônia (CRF-RO), Rogelio Barros, reforçando que a população não precisa ter medo ou qualquer dúvida sobre a qualidade das vacinas, pois a Anvisa tem total capacidade na validação das mesmas. Porém, mesmo com a vacinação, Rogelio Barros observa que não podemos deixar de seguir os protocolos de distanciamento social, uso de máscara e álcool em gel.

Paralelamente ao início da vacinação contra a Covid-19 no Brasil, os Conselhos de Farmácia e os 230 mil profissionais da área também comemoraram o Dia Nacional do Farmacêutico, em 20 de jneiro, data instituída para lembrar a importância do trabalho dessa categoria para a saúde, especialmente quando o País iniciou a campanha de vacinação mais desafiadora da sua história. Além de reiterar a mensagem da campanha – "Farmacêuticos são essenciais e merecem o nosso reconhecimento", que incentiva o agradecimento por parte da população – os conselhos aproveitaram este momento para reforçar, ao Ministério da Saúde, as sucessivas reivindicações para que os farmacêuticos e as farmácias sejam aliados do Sistema Único de Saúde (SUS) na imunização dos brasileiros.

Os conselhos ressaltaram que tem sido estratégico o papel dos farmacêuticos na pandemia, tanto que o Ministério da Saúde os incluiu no grupo prioritário para receber a vacina na fase 1. Eles estão envolvidos na pesquisa de vacinas e de medicamentos; vêm trabalhando dobrado na indústria e na logística para suprir os serviços de saúde; deram suporte ao funcionamento das 90 mil farmácias, mesmo durante o isolamento social, e realizaram mais de 1,4 milhão de testes de Covid-19 nesses estabelecimentos no período, além de garantir a realização de exames nos laboratórios de análises clínicas, de apoiar o atendimento nos hospitais e de assegurar a qualidade da assistência à saúde, na vigilância sanitária. Sem contar a sua participação decisiva para a chegada da vacina ao Brasil.

ATRIBUIÇÃO

Os farmacêuticos detêm como atribuição privativa a responsabilidade técnica pela produção desses medicamentos no País, integrando as equipes da Fundação Oswaldo Cruz (Fiocruz), Instituto Butantan entre outros centros de pesquisa que atuaram nos estudos clínicos. Também se destacaram no processo de autorização para o uso emergencial pela Anvisa, concluído num tempo recorde de nove dias. Eles também estão a postos para avaliar, certificar e autorizar lotes seja de forma emergencial ou definitiva.

Em 2014, por força da Lei nº 13.021, farmácias de qualquer natureza foram autorizadas a dispor de soros e vacinas para atendimento imediato à população. E as condições para que a vacinação seja realizada nesses estabelecimentos estão regulamentadas pela Anvisa desde dezembro de 2017, por meio da Resolução nº 197. "Importante lembrar que, antes mesmo da publicação da lei e da norma específicas, as farmácias já eram autorizadas a dispensar medicamentos que exigem condições especiais de conservação e realizar a aplicação de injetáveis".

Muitas farmácias já se adaptaram para a prestação de serviços de vacinação e dispõem de condições adequadas para o enfrentamento desta crise sanitária. Nas grandes redes, segundo a entidade que congrega os estabelecimentos desse segmento, são 4.573 unidades com salas de imunização e 6.860 farmacêuticos vacinadores, com capacidade de aplicar mais de 2 milhões de doses por semana, seguindo todos os critérios de segurança contra a Covid-19. O número pode ser ainda maior, considerando também as farmácias independentes, e que, em breve, mais farmacêuticos serão preparados para prestar esses serviços, por meio de curso que será oferecido pelo CFF, gratuitamente.

"Em um momento como o atual, em que todos os esforços precisam ser somados para a contenção dessa epidemia, vemos com preocupação a linha de raciocínio de alguns especialistas que insistem em concentrar as vacinas em postos de saúde para, por exemplo, reduzir o esforço logístico", ponderou o presidente do CFF, Walter Jorge, completando que a Rede de Atenção Primária é um grande patrimônio da saúde pública no Brasil, mas não tem conseguido absorver a demanda durante as campanhas. "Basta lembrar as enormes filas que se formaram durante a imunização contra a Influenza no ano passado, mesmo em cidades com rede de saúde mais estruturada".

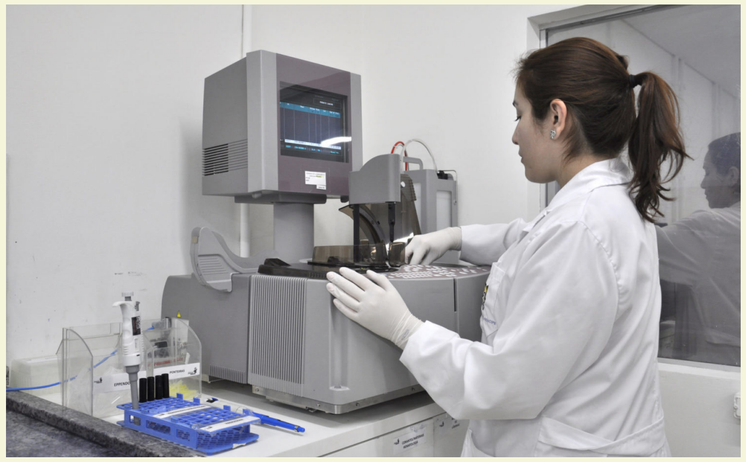

Para os Conselhos de Farmácia, contribuíram para a disseminação da Covid-19 a aglomeração de idosos e demais integrantes dos grupos prioritários nas portas das unidades de saúde, bem como as constantes idas e vindas aos postos de vacinação por causa dos episódios de desabastecimento que obrigaram repetidos deslocamentos das pessoas. Esses fatos foram amplamente divulgados na imprensa e toda a ajuda para evitá-los somente pode ser considerada bem-vinda. "Distribuir as vacinas para que farmácias espalhadas pelo Brasil apliquem em quem estiver na ordem para tomá-las naquele momento é uma iniciativa fantástica", argumentam.

A cooperação das farmácias com a saúde pública na vacinação contra a Covid-19 ocorreu nos Estados Unidos, Irlanda e Reino Unido. "Esses países já perceberam que o cuidado farmacêutico, prática ainda pouco conhecida no Brasil, é uma grande aliada para a efetividade no acompanhamento de doentes e na promoção da saúde, seja por meio das consultas em consultórios farmacêuticos, seja por meio da vacinação", comentou o presidente do CFF. No Brasil, o profissional da saúde de nível superior legalmente respaldado a atuar dentro das farmácias, também conforme a Lei nº 13.021/2014, é o farmacêutico.

VACINAÇÃO: CRF-RO ORIENTA PRIORIDADE PARA FARMACÊUTICOS E TÉCNICOS

O Conselho Regional de Farmácia de Rondônia (CRF-RO) reforçou no mês de janeiro que farmacêuticos e técnicos de laboratórios fossem inseridos no grupo de prioritários para a primeira fase de vacinação contra a Covid-19 por serem essenciais à saúde pública, atuando também na linha de frente contra a doença, seja nos hospitais, laboratórios, institutos de pesquisas, indústrias, farmácias e outros estabelecimentos.

PRIMEIRA SESSÃO PLENÁRIA DE 2021 APROVOU IMPORTANTES PROPOSTAS QUE BENEFICIAM TAMBÉM A POPULAÇÃO

Importantes propostas voltadas aos farmacêuticos de Rondônia, e que beneficiam direta ou indiretamente a população, foram aprovadas no dia 5 de fevereiro pelo Conselho Regional de Farmácia de Rondônia (CRF-RO), em sua primeira Sessão Plenária de 2021. Reunidos com todos os cuidados que o momento requer, devido à pandemia da Covid-19, a maioria dos conselheiros participou de forma virtual, inclusive o presidente Rogelio Barros, que cumpria agenda em Cacoal, estando de forma presencial apenas o vice-presidente Enéias Rocha e o conselheiro suplente Adelmo da Rocha.

Entre os itens da pauta aprovados, estava a adesão do CRF-RO à Academia Virtual de Farmácia, vinculada ao CRF-SP. Com isso, os farmacêuticos de Rondônia podem utilizar a plataforma Moodle, que consiste em uma sala de aula virtual, para acompanhar os cursos oferecidos pelo Conselho de São Paulo via internet.

Com o objetivo de dar suporte à campanha de conscientização da população quanto à importância da doação de sangue e de medula óssea, visando aumentar o banco de doadores no Estado, o CRF-RO aprovou também assinatura de convênio de mútua cooperação operacional com o Instituto Nacional de Apoio à Vida (Invida). O documento assinado estabelece apoio do CRF-RO para incentivar os farmacêuticos e técnicos de laboratórios de Rondônia a se cadastrarem como voluntários no Registro Nacional de Doadores de Medula Óssea (Redome), que atuam em parceria com a Fundação de Hematologia e Hemoterapia do Estado de Rondônia (Fhemeron).

Para facilitar o acesso dos farmacêuticos e acadêmicos de Farmácia do Estado a novos conhecimentos neste período de pandemia, os conselheiros também aprovaram a realização do 1º Congresso Online do CRF-RO, realizado de 24 a 26 de março.

Na sessão ainda foi aprovada a criação da Comissão De Ética II no âmbito do Conselho, tendo como membros os farmacêuticos Roberta Priscila Castilho, César Augusto de Oliveira e Marília Guedes, para o biênio 2020/2021.

CONSELHO DESEJA SUCESSO A 15 FARMACÊUTICOS E 10 TÉCNICOS EM LABORATÓRIOS CONVOCADOS PELA SESAU

Pelo menos 15 Farmacêuticos e 10 Técnicos em Laboratório foram convocados pelo Governo do Estado, por meio da Secretaria da Saúde (Sesau), para ocuparem cargos efetivos pertencentes após serem aprovados no Concurso Público realizado em 2017. A convocação foi feita por meio do Decreto N° 25.808, de 11 de fevereiro de 2021, publicado em edição suplementar do Diário Oficial do Estado. A relação dos técnicos pode ser conferida na página 5, enquanto a dos farmacêuticos está na página 7.

Dos Farmacêuticos nomeados, 2 foram para prestar serviços em Ariquemes, 2 em São Francisco, 1 em Cacoal e 10 em Porto Velho. Já os técnicos foram todos para a Capital.

Ao parabenizar os profissionais que se tornarão efetivos após todos os trâmites exigidos no edital do concurso e no decreto de nomeação, a Diretoria do CRF-RO desejou sucesso a todos, ressaltando a importância de atuarem com dedicação e ética para maior visibilidade da profissão, tanto de Farmacêutico quanto de Técnico, bem como, satisfação pessoal e melhoria da assistência ao público por eles atendido.

IMPORTANTES ASSUNTOS PARA A PROFISSÃO FARMACÊUTICA EM RONDÔNIA FORAM DISCUTIDOS COM PARLAMENTAR

Importantes assuntos para a profissão farmacêutica em Rondônia foram tratados pelo presidente do CRF-RO Rogelio Rocha, juntamente com o membro da Comissão Parlamentar do CRF/RO, Jackson Breda, em reunião no dia 9 de fevereiro com o deputado estadual Dr. Neidson.

Na pauta estavam temas, como o Plano de Cargos e Salários da categoria, que estava em discussão na Casa de Leis; jornada de trabalho dos funcionários do Estado (30 horas), insalubridade, vacinação da classe farmacêutica, entre outros.

"Mesmo em meio à pandemia, a Diretoria do Conselho Regional de Farmácia tem trabalhado de forma incansável em prol da classe farmacêutica", afirmou Rogelio Rocha.

CRF-RO ACOMPANHA ANDAMENTO DE OFÍCIO PARA VACINAÇÃO DE FARMACÊUTICOS EM JARU

O Vice Presidente do CRF-RO, Eneias Rocha, esteve em reunião no dia 17 de fevereiro, no Gabinete do Vereador de Jaru, Romário Gomes; e com a secretária municipal de Saúde Tatiane Almeida, para buscar informações sobre o ofício encaminhado à Secretaria, no dia 28 de janeiro, tratando da Vacinação dos Farmacêuticos, Bioquímicos, Técnicos de Laboratório e demais trabalhares da Saúde, como previsto no Plano Nacional de Imunização.

Eneias Rocha estava acompanhado das Farmacêuticas Silvana e Daniele.

A secretária Tatiane informou que na época já haviam sido vacinados Farmacêuticos e demais funcionários dos estabelecimentos públicos e privados que estavam na linha de frente realizando exames para diagnóstico da Covid-19 ou que trabalhavam em locais que tinham pacientes internados com diagnóstico de Covid-19.

Devido ao baixo quantitativo de doses recebidas, a secretária disse que não tinha sido possível atender a todos os trabalhadores da Saúde na época.

A atuação da Diretoria do CRF-RO no combate à Covid-19 ocorreu de diversas formas em benefício não apenas dos farmacêuticos, mas dos Técnicos de Laboratórios, funcionários do Conselho e a população em geral.

PRESIDENTE DO CRF-RO PARTICIPA DA FORMATURA DA 1ª TURMA DA RESIDÊNCIA MULTIPROFISSIONAL EM TERAPIA INTENSIVA ADULTO

No dia 12 de março ocorreu a cerimônia virtual de formatura da primeira turma da Residência Multiprofissional em Terapia Intensiva Adulto, que abriu vagas para farmacêuticos em Porto Velho. O presidente do CRF-RO Rogelio Rocha foi convidado para a cerimônia, onde a residente Luanda Meireles recebeu o título de Especialista em UTI Adulto, se tornando a primeira farmacêutica a receber o título no curso ofertado pela Secretaria de Saúde do Estado de Rondônia, coordenado pelo Centro de Educação na Área da Saúde (Cetas-Coremu).

Rogelio Barros relatou que como professor e preceptor da residência foi uma honra acompanhar o crescimento da "Dra Luanda, pois sabemos que o Sistema Único de Saúde tem como diretriz capacitar os profissionais para que possam prestar serviço de qualidade aos seus usuários".

A Diretoria do CRF/RO desejou sucesso a Luanda Meireles em sua nova jornada.

COVID – ATENDIMENTO PRESENCIAL NO CRF-RO FOI POSSÍVEL APENAS PARA INSCRIÇÕES DE FARMACÊUTICOS PRÉ-AGENDADOS, A PARTIR DO MÊS DE MARÇO

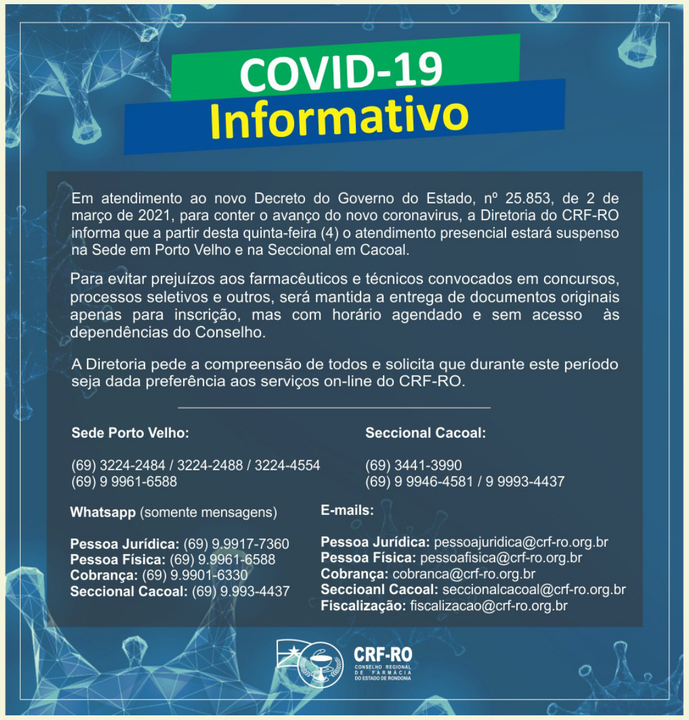

CRF-RO ENCAMINHA OFÍCIO À SECRETARIA DE ESTADO DA SAÚDE SOLICITANDO VAGAS PARA FARMACÊUTICO-BIOMÉDICO NO PROCESSO SELETIVO PREVISTO PARA 2022

Ao tomar conhecimento que o Processo Seletivo da Secretaria de Estado da Saúde (Sesau), previsto para 2022, não contemplará os Farmacêuticos-Bioquímicos, a Diretoria do Conselho Regional de Farmácia de Rondônia (CRF-RO) encaminhou ofício solicitando que sejam contempladas vagas também para estes especialistas. O CRF argumenta que quando se abre vaga para Analista Clínico deve-se abrir também para Farmacêutico-Bioquímico e Biomédico, porém no ofício encaminhado pela Sesau à Secretaria de Estado de Planejamento, Orçamento e Gestão (Sepog) são previstas vagas apenas Biomédico.

Pelo quadro de necessidade exposto à Sepog, o processo seletivo da Sesau deverá ofertar 41 vagas para Farmacêuticos, das quais 26 são para Porto Velho, 5 para Buritis, 5 para Cacoal, 2 para São Francisco do Guaporé e 3 para o distrito de Extrema.

DOCUMENTOS SÓ DEVEM SER ENVIADOS AO CRF-RO POR E-MAIL OU PROTOCOLADOS

Em atendimento à Lei Geral de Proteção de Dados (Nº 13.709/2018), todas as solicitações dos profissionais e do público em geral ao CRF-RO, e vice-versa, devem ser feitas por e-mail ou por meio de protocolo. A emissão, envio ou recebimento de qualquer documento via aplicativo WhatsApp não são mais permitidos desde o dia 29 de setembro de 2021.

O descumprimento da lei pode incorrer no crime de violação de sigilo funcional, previsto no artigo 325 do Código Penal.

Em Memorando Circular, o CRF-RO alerta, que protegidos e dispostos pelo art. 5º da Lei 13.709/2018, só podem ser entregues ao

titular do dado mediante requerimento ou a representante legal devidamente

habilitado com procuração com poderes específicos para acessos aos referidos dados.

O documento ressalta que a Lei 12.527/2011, que regula o acesso às informações, em seu inciso XXXIII do art. 5º, no inciso II do § 3º do art. 37 e no § 2º do art. 216 da Constituição Federal, traz em seu artigo 6º, III, que cabe aos órgãos e entidades do poder público, observadas as normas e procedimentos específicos aplicáveis, assegurar a proteção da informação sigilosa e da informação pessoal, observada a sua disponibilidade, autenticidade, integridade e eventual restrição de acesso.

Portanto, por mais que o Conselho se trate de um ente público, nem todas as informações coletadas e tratadas são públicas e de interesse público.

VÍDEO – CRF-RO ENDOSSA MOVIMENTO CONTRA AUMENTO EXORBITANTE PARA UMA CATEGORIA EM DETRIMENTO DE OUTRAS TAMBÉM DA SAÚDE

Em entrevista concedida à Rema TV em Porto Velho, sobre a gratificação de R$ 15 mil de autoria do governo estadual para os médicos que atuam na linha de frente contra a Covid-19 e R$ 800 para os demais profissionais da saúde de níveis fundamental, médio e superior, o presidente do Conselho Regional de Farmácia de Rondônia (CRF-RO), Rogelio Barros, afirmou que o governo mostra insensibilidade para enxergar que todos têm o mesmo valor. O projeto de lei do governo foi aprovado em 24 de março pela Assembleia Legislativa.

PANDEMIA – CRF-RO PRORROGA POR 90 DIAS VALIDADE DA CERTIDÃO DE REGULARIDADE TÉCNICA

Por meio da Portaria 010/2021, a Diretoria do Conselho Regional de Farmácia do Estado de Rondônia (CRF-RO) prorrogou por 90 dias a validade da Certidão de Regularidade Técnica (CRT), durante o período de pandemia do novo coronavírus – COVID-19.

A Diretoria levou em consideração, entre outros pontos, a necessidade de manter a regularidade dos serviços do CRF/RO e o Decreto Estadual n° 25.859, de 6 de março de 2021 do Estado de Rondônia, que instituiu o Sistema de Distanciamento Social Controlado para fins de prevenção e de enfrentamento à pandemia causada pelo coronavírus, no âmbito do Estado de Rondônia, reiteroua a declaração de estado de calamidade pública em todo o território estadual e revogou o Decreto n° 25.853, de 2 março de 2021.

APOIO AO CICLO DE PALESTRAS DO GRUPO BROMATOLOGIA

Por ser um evento que tem por propósito ampliar conhecimentos, o Conselho Regional de Farmácia do Estado de Rondônia foi parceiro na divulgação do I Ciclo de Palestras do Grupo Bromatologia – Análise de Alimentos (FAFAR/UFMG), que aconteceu de forma online no dia 20 de abril, das 14h às 17h (horário de Brasília), sob o título "Resíduos de antimicrobianos em alimentos e seu impacto na resistência bacteriana". O evento teve como público-alvo profissionais das áreas agrárias, biológicas e da saúde, bem como alunos de graduação, pós-graduação, pesquisadores e áreas afins.

A resistência antimicrobiana tem sido uma preocupação emergente e considerada uma das dez principais ameaças no contexto da saúde pública, de acordo com a Organização Mundial da Saúde. Sendo assim, a presença de resíduos de antimicrobianos provenientes do uso indiscriminado destes medicamentos na produção animal potencializa este grave problema, além de ocasionar impactos ambientais e perdas econômicas.

Diante desse cenário, e considerando a crescente demanda de alimentos, torna-se indispensável uma abordagem interdisciplinar e ampliada da temática dos resíduos. Assim, este evento será um momento bastante pertinente para a discussão de estratégias promissoras para o sistema de produção animal; ações governamentais e políticas públicas; questões relacionadas a disponibilização e o entendimento das instruções das bulas que acompanham os produtos veterinários; e até mesmo o desenvolvimento de metodologias analíticas que garantam o monitoramento destes fármacos e a segurança dos alimentos.

CRF-RO EXPLICA AOS ESTABELECIMENTOS E FARMACÊUTICOS COMO FUNCIONA A MP 1.045/2021

O Conselho Regional de Farmácia de Rondônia emitiu no dia 30 de abril nota técnica aos farmacêuticos e representantes de estabelecimentos explicando como funcionava a Medida Provisória 1.045/2021, que permitiu a redução proporcional da carga horária e dos salários dos empregados.

PREÇO DE MEDICAMENTOS CONTRA A COVID-19 AUMENTA MAIS DE 60%

Com o aumento da Covid-19, os medicamentos à base de hidroxicloroquina registraram aumento de 67% nas vendas nos primeiros três meses de 2020, comparado ao mesmo período do ano anterior.

Foi o que revelou pesquisa encomendada pelo Conselho Federal de Farmácia, reafirmando a preocupação antiga sobre o uso indiscriminado de medicamentos pela população.

No Dia Nacional do Uso Racional de Medicamento, 5 de maio, o CRF-RO alertou sobre os riscos causados pela automedicação lembrando dados do Sistema Nacional de Informações Tóxico-farmacológicas (Sinitox) que revelam que em 2017 os medicamentos responderam 27% pela maioria dos casos de intoxicação no Brasil.

O percentual foi quase o dobro dos atendimentos por picadas de animais peçonhentos. Os antitérmicos, relaxantes musculares e medicamentos de efeito no sistema nervoso central, estão entre os que mais registram intoxicações.

EMISSÃO GRATUITA DE CÉDULA NA VERSÃO EM CARTÃO

A cédula de identidade com chip, que substitui a de papel moeda, é confeccionada em material plástico similar aos cartões de crédito. Nela são inseridas informações do RG, CPF e Título de Eleitor, o que a transforma em um só documento para ser utilizado no dia a dia.

Na sessão plenária ordinária de 16 de dezembro de 2020, o CFF aprovou a primeira Cédula de Identidade Profissional definitiva do Farmacêutico e do Técnico de Laboratório, na versão em cartão, para ser emitida gratuitamente.

O CRF-RO explicou no mês de maio que a nova versão ainda não havia sido regulamentada e que a identidade atual, instituída pelas Resoluções 494/2008 e 628/2016, será substituída gradativamente e continuará valendo por tempo indeterminado até todos os profissionais adotarem a carteira aprovada em 2020.

CONSELHO DE FARMÁCIA BUSCA AMPLIAR NÚMERO DE DOADORES DE MEDULA ÓSSEA EM RONDÔNIA EM PARCERIA COM O INVIDA

A preocupação com as medidas do Ministério da Saúde, que alterou de 55 para 35 anos a idade máxima para o cadastro de Doadores de Medula Óssea no Registro Nacional de Doadores de Medula Óssea (Redome) e limitou em 150 mil o número de cadastros anuais no País, que era de 400 mil, foi destacada durante a live no canal Youtube realizada na noite dessa quarta-feira (18) pelo Conselho Regional de Farmácia de Rondônia (CRF-RO) em parceria com o Instituto Nacional de Apoio à Vida (Invida), com proposta de incentivar Farmacêuticos, acadêmicos de Farmácia e Técnicos de Laboratório ao cadastro voluntário de doador. Com a definição do limite de novos cadastros anuais por Estado, em Rondônia, por exemplo, cairá de 6 mil para 3 mil o número de doadores.

O presidente do CRF-RO Rogelio Barros e o vice Enéias Rocha explicaram que a parceria com o Invida, presidido pelo também Farmacêutico Lindberg Oliveira, é uma forma de mostrar para os profissionais que além da função de fiscalizar o Conselho também pode exercer papel importante para minimizar impactos sociais, enquanto os acadêmicos entendem seu papel como futuros profissionais da saúde junto à comunidade. Os diretores lembraram que em 2020 parceria foi firmada entre o CRF e a Fundação de Hematologia e Hemoterapia de Rondônia (Fhemeron) para incentivar a doação de sangue, um outro problema que tem a falta de conscientização da população como um dos principais desafios.

Ao sanar dúvidas dos participantes, Lindberg lembrou que o cadastro é nacional, mas a doação pode ser feita para outros Países quanto há compatibilidade. Segundo ele, mais de 20 pessoas em Rondônia já fizeram doações nacionais e outra 8 para estrangeiros. Assim como também já houve pacientes de Rondônia que receberam medula de doadores de pessoas da Inglaterra, Estados Unidos e Canadá. "Compatibilidade não tem cor e nem classe social", disse, citando o exemplo de um fuzileiro naval do Rio de Janeiro, de cor negra, que fez a doação para um garoto de Santa Catarina, com olhos azuis.

Confirmada a compatibilidade, o doador é encaminhado a um centro de transplante para realização de exames. Se o paciente for estrangeiro, apenas o material (5ml) é coletado e transportado.

Apesar do limite da idade de 18 a 35 anos, crianças também podem doar, desde que seja para irmão ou outro parente, e com autorização dos pais. Dados do Redoma apontam que há 5,430 milhões de pessoas cadastradas, mas este número, na opinião dos especialistas, não é real, pois muitos podem não atender mais aos critérios e outros já terem morrido.

PAPEL DO FARMACÊUTICO

Na Resolução nº 673, de 18 de setembro de 2019, o Conselho Federal de Farmácia (CFF) estabelece as atribuições e competências do Farmacêutico em serviços de hemoterapia e/ou bancos de sangue. Além da manipulação dos quimioterápicos, onde é realizada com técnica asséptica, garantindo a segurança e qualidade da medicação, o Farmacêutico tem papel fundamental na avaliação do paciente junto a equipe multiprofissional antes do transplante. Após o procedimento, deve ser elaborado pelo Farmacêutico Clínico um plano de cuidado do paciente, verificando se tem dificuldade de ingestão de medicamentos orais, verificando os medicamentos em uso quanto à quantidade, qualidade, compatibilidade, estabilidade e suas interações.

Em função de outros compromissos o ex-deputado Beto Albuquerque, presidente do Instituto Pietro, não pode participar da live. Em vídeo ele relatou sua trajetória desde 2007 quando o filho de 17 anos foi diagnosticado com leucemia, doença que atinge mais de 12.500 pessoas por ano no Brasil. Mesmo após a morte de Pietro, Beto seguiu mobilizando o País por doações, inclusive criou a Lei Pietro, que designa de 14 a 21 de dezembro a "Semana de Mobilização Nacional para Doação de Medula Óssea".

CRF-RO EM AÇÃO NO INTERIOR

Cumprindo agenda na Seccional do CRF-RO em Cacoal, no mês de maio, o presidente Rogelio Barros aproveitou para visitar instituições de ensino superior que oferecem o curso de Farmácia, entre elas a Unifacimed, onde foi recebido pelo coordenador do curso, Robson Morais; Adriele Fontes, diretora e Vice-Reitora da faculdade (na foto com blusa vermelha); Josiane Lampire, Professora de Tecnologia Farmacêutica e Cosmetologia (blusa preta); e Fabiana Daltro, Coordenadora Acadêmica da Unifacimed (vestido).

Além de conhecer a estrutura de cada instituição, Rogelio Rocha falou sobre planejamentos e as ações em andamento do CRF-RO e convidou todos a assistirem no dia 1º de junho à live de lançamento da Academia Virtual de Farmácia de Rondônia, numa parceria com o CRF-SP; e em seguida à palestra do mestre em Ciências Farmacêuticas, Kauê César Sá Justo, sobre a contribuição do farmacêutico no período pós-pandemia. Kauê César é autor do livro Descomplicando a Farmácia Clínica.

ACADEMIA VIRTUAL DE FARMÁCIA É MAIS UMA FERRAMENTA QUE O PROFISSIONAIS DE RONDÔNIA CONTAM PARA AMPLIAR O CONHECIMENTO

Por meio de uma live, com a participação de farmacêuticos, acadêmicos, conselheiros regionais, Diretores do Conselho Regional de Farmácia de Rondônia (CRF-RO) e do presidente do CRF-SP, Marcos Machado, foi lançada oficialmente no dia 1º de junho a Academia Virtual de Farmácia de Rondônia, que tem por objetivo possibilitar aos profissionais inscritos nos Conselhos acesso gratuito a conteúdos elaborados pela Academia do CRF paulista com a proposta de ampliar o conhecimento em diversas áreas da saúde, em especial da Farmácia. No lançamento, o Presidente do CRF-RO Rogelio Barros e o Vice-Presidente Enéias Rocha destacaram a importância desta parceria, reforçando que quem ganha são os farmacêuticos, considerando a quantidade de atividades ofertadas.

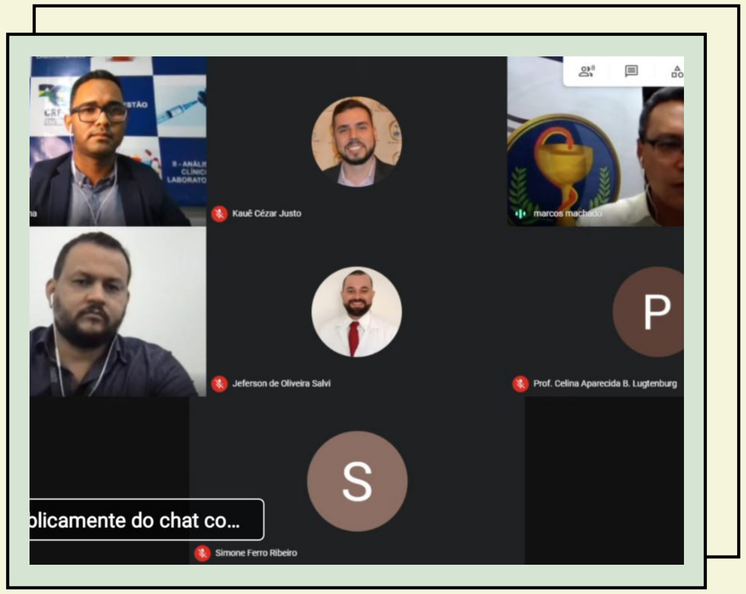

Eles ainda observaram que a academia, entre outras ações do CRF-RO, como o Congresso Virtual realizado em abril, mostra que o Conselho não está comprometido apenas com fiscalizações, mas também em trazer inovações, possibilitando o aperfeiçoamento profissional sem se deslocar para outros Estados.

Para fazer login e senha, os farmacêuticos devem acessar este link . O login deverá começar com ro (sigla de Rondônia em minúsculo) e o número da inscrição no CRF. No primeiro acesso o inscrito deverá usar a senha padrão, com o pré-fixo "@MUDAR@RO" mais o número de inscrição. Exemplo: @MUDAR@RO999. Após o primeiro acesso, o inscrito deverá alterar a senha para uma nova de uso pessoal.

Em sua fala, o presidente do CRF-SP fez um relato sobre a criação da Academia Virtual de Farmácia, cuja proposta é trabalhar a capacitação profissional, levando conhecimento, principalmente neste período de pandemia, aos colegas fora de São Paulo, como campanhas de saúde, capacitações e cursos, contemplando também a parte da fiscalização. Segundo ele, entre 2018 e 2019 foram mais de 10 mil farmacêuticos atendidos. Marcos Machado deixou claro que para participar é necessário estar com a inscrição atualizada junto ao Conselho.

Em tempos de pandemia, Marcos Machado vê como uma excelente oportunidade a parceria com o CRF-RO por compartilhar com os farmacêuticos rondonienses diversos campos de atuação contemplados nos materiais produzidos, que podem ser impressos, assim como os certificados.

FARMACÊUTICO NO PÓS-PANDEMIA

Após o lançamento da Academia Virtual, a live seguiu com a participação do mestre em Ciências Farmacêuticas Kauê César Sá Justo falando sobre a contribuição do farmacêutico no período pós-pandemia. Descomplicando a Farmácia Clínica ele resumiu que para evitar superlotação nas unidades hospitalares a visão do farmacêutico deve estar voltada ao paciente e não ao lucro, com o intuito de controlar doenças crônicas não transmissíveis, como câncer, hipertensão e diabetes, que são responsáveis por 35 milhões de mortes por ano, apesar de grande parte ser evitável.

O aumento dos casos de depressão, ansiedade e do abuso do uso de bebidas alcoólicas também foi citado por Kauê César como reflexo da pandemia, que apesar dos efeitos negativos contribuiu também com o aumento em 300% dos testes rápidos, não apenas para detecção da Covid-19, mas também para outras reações, como hemoglobina glicada, que identifica altos níveis de glicemia durante períodos prolongados.

PAPEL DO CRF DESTACADO DURANTE ENTREGA DE CÉDULAS DE IDENTIDADE PROFISSIONAL

Uma casa dos farmacêuticos, que atua para manter a integridade da profissão, a expansão do mercado de trabalho e proteger a sociedade dos maus profissionais. Foi assim que o Presidente do Conselho Regional de Farmácia de Rondônia (CRF-RO), Rogelio Rocha, definiu a entidade representativa da classe farmacêutica, no dia 9 de junho, durante solenidade de entrega da Cédula de Identidade Profissional Provisória a bacharelas do curso de Farmácia do Centro Universitário Aparício Carvalho (Fimca).

Contrariando os que apontam o Conselho como órgão que "persegue" ou "multa", Rogelio Barros citou a garantia do trabalho como uma das missões do CRF, ressaltando que sem a fiscalização o mercado de trabalho se fecha para os profissionais, a exemplo do que aconteceu no início de 2020, quando os proprietários de estabelecimentos farmacêuticos aproveitaram a paralisação das fiscalizações para promoverem demissões. Com a posse da nova Diretoria, o planejamento das fiscalizações foi reiniciado, adotando-se o protocolo de medidas contra a Covid-19, e assim as contratações foram reiniciadas.

Ao entregar a documentação às novas farmacêuticas, Josiane de Castro Oliveira, Laiane Gomes Alves e Vanessa de Aguiar Batista, o presidente do CRF-RO ainda falou sobre os investimentos que vêm sendo realizados pelo CRF-RO, colocando os farmacêuticos do Estado em sintonia com os avanços de grandes centros, como a realização do1º Congresso Virtual de Ciências Farmacêuticas de Rondônia e o lançamento da Academia Virtual de Farmácia de Rondônia, disponibilizando 450 cursos on-line em parceria com o CRF-SP.

Por fim, ele orientou para que atuem com seriedade, buscando sempre o cumprimento da legislação, com foco na maior aproximação com o paciente. "Temos que ter noção da dimensão da nossa responsabilidade", frisou.

FISCALIZAÇÃO

O Vice-Presidente Enéias da Rocha aproveitou para reforçar a importância da fiscalização e orientar as recém-formadas a buscarem informações junto ao Conselho sobre a validade dos cursos ofertados na área farmacêutica.

Já a Diretora Tesoureira, Celina Bertoni, frisou que assim como a Bíblia o Código de Ética também é algo que deve estar na cabeceira da cama.

Além do recebimento da documentação, que tem validade de um ano, até ser confeccionada a Carteira Profissional, as três novas profissionais também comemoraram o fato de já estarem atuando na área. Isso porque, segundo elas, graças à orientação dos professores, o que fez com que no decorrer do curso já buscassem definir as áreas que seguiriam entre as mais de 130 que o curso oferece. Josiane e Vanessa trabalham em uma drogaria, enquanto Laiane está lotada na farmácia de uma unidade hospitalar.

Outros cinco bacharéis em Farmácia receberam a documentação posteriormente:

Elvira Santos Moreira

Iane Mercado Cezar Tavares

Marília Pereira Gouveia

Paulo Sérgio Damasceno Bertolesa

Vanilton de Souza Miranda

CRF/RO NA CAMPANHA DE DESAPARECIDOS

O Conselho Regional de Farmácia de Rondônia (CRF-RO) é uma das instituições que apoiam a Campanha Nacional de Coleta de DNA de Familiares de Pessoas Desaparecidas, realizada de 14 a 18 de junho, tendo como ponto alto as atividades de coleta em locais estratégicos. Em Rondônia, os locais foram as Unidades de Perícias Oficiais Criminais das cidades de Ariquemes, Jaru, Ji-Paraná, Cacoal, Rolim de Moura, São Miguel do Guaporé, Vilhena, Guajará-Mirim e Porto Velho.

A campanha lançada pelo Ministério da Justiça e Segurança, em 25 de maio, Dia Internacional da Criança Desaparecida, teve como proposta alertar a população para a gravidade deste problema. Em Rondônia, a ação foi conduzida pela Secretaria da Segurança, Defesa e Cidadania (Sesdec), por meio do Instituto de DNA Criminal, que integra a Superintendência de Polícia Técnico-Científica (Politec). Em nível nacional, o ato foi sob a responsabilidade da Rede Integrada de Bancos de Perfis Genéticos/SENASP. a Superintendência de Polícia Técnico-Científica de Rondônia (Politec) com o apoio da Polícia Civil, Polícia Militar e Polícia Federal.

Durante cincos dias, foram coletadas amostras biológicas de familiares de pessoas desaparecidas para exame de DNA e inclusão dos perfis genéticos no Banco Nacional de Perfis Genéticos (BNPG) para posterior confronto com as amostras tanto de pessoas vivas, como dos corpos não identificados ou ossadas que deram entrada no Instituto Médico Legal dos estados.

A Perícia Criminal é também uma das áreas de atuação do Farmacêutico, nos campos da Entomologia, Química, Genética/DNA, Toxicologia, Hematologia e Bromatologia.

Outras informações podem ser obtidas com o Instituto de DNA Criminal pelo telefone (69) 3216 8853.

MAIS 16 FARMACÊUTICOS RECEBEM DO CRF-RO DOCUMENTO OBRIGATÓRIO PARA O EXERCÍCIO PROFISSIONAL

Dia 25 de agosto o CRF-RO realizou cerimônia de entrega de Cédulas de Identidade Profissional (provisórias) e Carteiras (definitivas) a 16 farmacêuticos. Desse total de habilitados, 8 compareceram à sede do Conselho e receberam o documento obrigatório para o exercício profissional.

Receberam a carteira entregue pelo Presidente do CRF Rogelio Barros e o Vice-Presidente Enéias da Rocha, os Farmacêuticos:

Adriana Gomes Abílio (Provisória)

Dominique Alan Soares Dias (Definitiva)

Huálisson Patrique de Sousa Alencar (Provisória)

Irllany Meireles Almeida (Provisória)

Luana da Silva (Definitiva)

Priscila Coimbra Leite (Definitiva)

Rudson Demétrio dos Santos (Provisória)

Rute Saraiva Meireles (Definitiva)

CRF-RO APROVA CADASTRO DE CONSULTÓRIO FARMACÊUTICO

Por ocasião da Segunda Sessão Plenária, em 18 de março, a Diretoria do CRF-RO aprovou a Deliberação 017/2021, que dispõe sobre o Cadastro do Consultório Farmacêutico para Profissional Liberal (Pessoa Física).

Pela normativa podem fazer o cadastro farmacêuticos que atuam nas áreas da Farmácia Clínica, Estética, Acupuntura, Ozonioterapia e Práticas Integrativas e Complementares, conforme as legislações do Conselho Federal de Farmácia (CFF).

CAPACITAÇÃO EM SISTEMA NACIONAL DE GERENCIAMENTO DE PRODUTOS CONTROLADOS

Entre os dias 9 e 10 de setembro de 2021, o Vice Presidente do Conselho Regional de Farmácia (CRF-RO), Enéias Rocha; e o Farmacêutico Fiscal Thiago Fernandes, participaram da Capacitação em Sistema Nacional de Gerenciamento de Produtos Controlados (SNGPC) promovida pela Agência Estadual de Vigilância Sanitária (Agevisa).

O evento teve como base a RDC nº 22 de 2014 da Anvisa, que no Art. 1º Estabelece a utilização do Sistema Nacional de Gerenciamento de Produtos Controlados (SNGPC) por farmácias e drogarias como um sistema de informação de vigilância sanitária para a escrituração de dados de produção, manipulação, distribuição, prescrição, dispensação e consumo de medicamentos e insumos farmacêuticos.

A RDC prevê que todos os estabelecimentos, farmácias e drogarias, que comercializem substâncias/medicamentos controlados da Portaria do SVS/MS nº 344/1998 e antimicrobianos, deverão estar cadastrados junto ao SNGPC, e assim qualquer movimentação, seja de entrada (compra ou transferência) e saída (venda ou perda), deverá ser escriturada junto ao sistema, cabendo ao farmacêutico responsável técnico o envio dos arquivos XML, no mínimo uma vez por semana, e na eventual ausência deste profissional, poderá o farmacêutico substituto dar continuidade às transmissões, mediante finalização de inventário e abertura de um inventário inicial sob sua responsabilidade.

A Capacitação foi ministrada pela Farmacêutica Beatriz Jacinto Xavier, do Núcleo de Medicamentos e Farmacológicos da Vigilância em Saúde Agevisa-RO.

Além do CRF-RO participaram representantes das Vigilâncias Sanitárias dos 52 municípios de Rondônia.

Durante o evento, Thiago Fernandes e Enéias Rocha puderam tirar dúvidas das Vigilâncias Sanitárias quanto às atribuições do Conselho na Fiscalização do Exercício Profissional e pontuaram sobre a Aplicação da Ficha de Fiscalização do Exercício das Atividades Farmacêuticas (FFEAF), de acordo com a Resolução do CFF nº 700/2021.

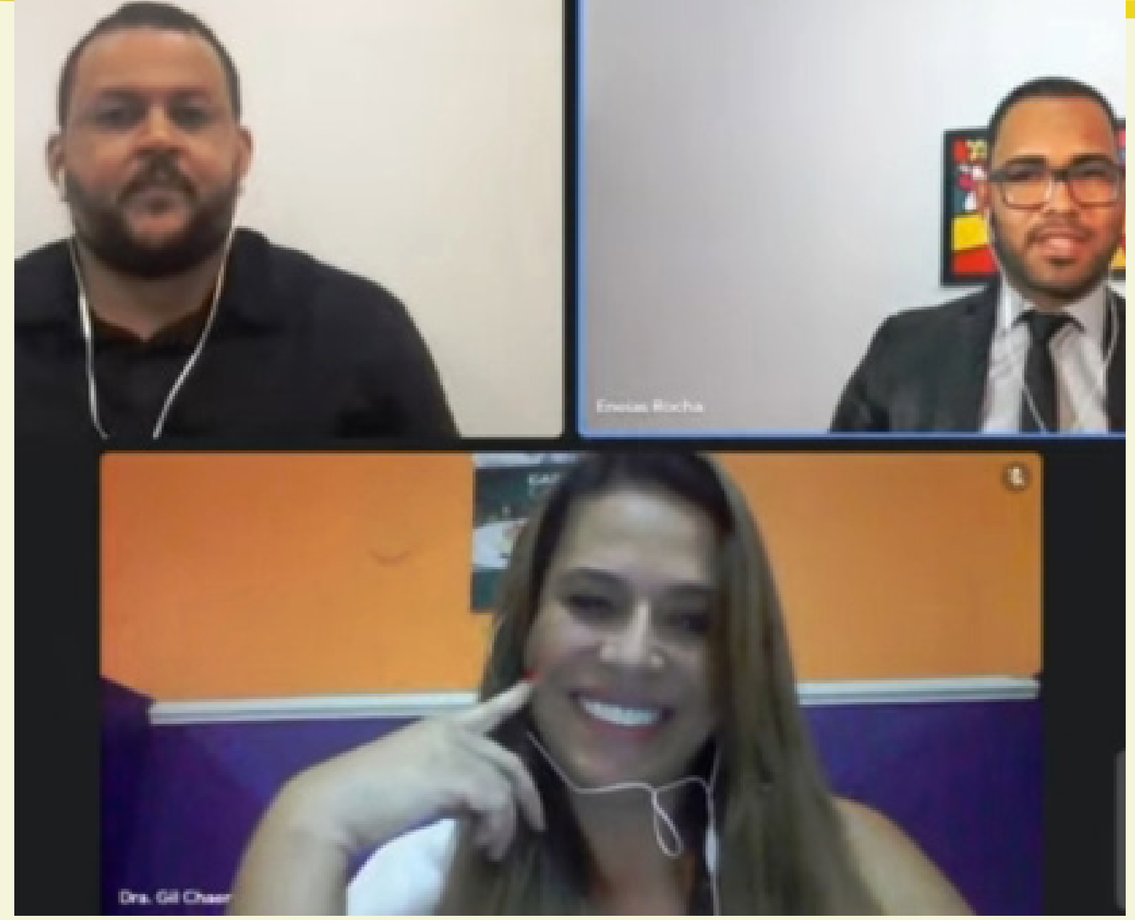

SEMANA DE ÉTICA E LEGISLAÇÃO MARCA COMEMORAÇÕES DO DIA INTERNACIONAL DO FARMACÊUTICO, EM RONDÔNIA

Atraiu um grande público virtual a 1ª Semana de Ética e Legislação Farmacêutica realizada de 27 de setembro a 1 de outubro pelo CRF.

A programação começou com o presidente Rogelio Rocha falando sobre as legislações para o início do exercício profissional, com a participação da presidente do CRF-DF Gilcilene Chaer.

No dia seguinte, esteve em pauta o Novo Código de Ética, com a Mirtes Bezerra, presidente da Comissão de Ética Profissional do CRF-GO; Lucas Ribeiro, gerente de Fiscalização do CRF-GO; e a Assessora Jurídica do CRF-RO Marissan Sousa.

Na quarta-feira o evento seguiu com Marinete Borges, Farmacêutica Clínica de Cuiabá (MT), tratando sobre os Serviços Farmacêuticos.

Dia 30, Thiago Fernandes, Farmacêutico Fiscal do CRF-RO, ministrou o tema Procedimentos de Fiscalização do Exercício Profissional.

Encerrando a programação, na sexta-feira, Enéias Rocha, Vice-Presidente do CRF-RO, que fez a mediação das primeiras quatro noites, colocou em pauta a Dispensação de Medicamentos sujeitos a controle especial, sob a mediação do de Rogelio Rocha e a participação especial da Farmacêutica Beatriz Xavier, da Agência de Vigilância em Saúde (Agevisa-RO) e do diretor Coronel Gregório Lima.

O evento promovido gratuitamente via YouTube faz parte do programa de Educação Continuada do Conselho para aproximação dos profissionais, ampliação do conhecimento e melhoria da Assistência Farmacêutica para a sociedade.

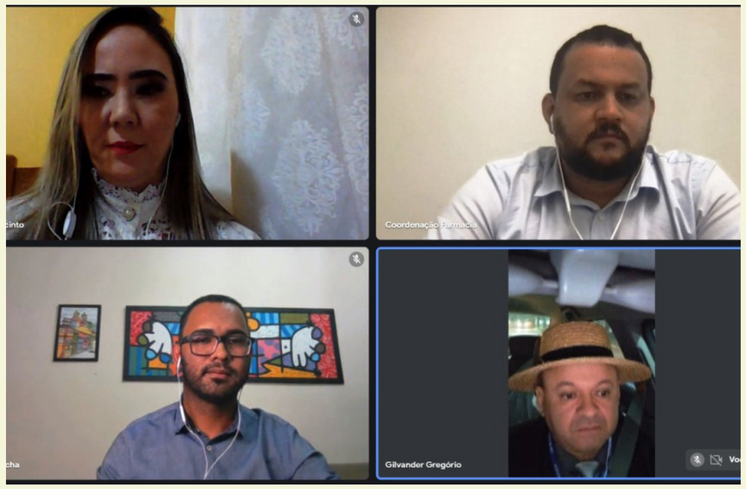

CRF-RO INTEGRA FÓRUM QUE BUSCA MELHORIA PARA PROFISSIONAIS DA SAÚDE E DOS SERVIÇOS PRESTADOS À SOCIEDADE

Visando melhorias das condições de trabalho e de salário para os profissionais da área da saúde em Rondônia, bem como atendimento com mais qualidade para a sociedade, os Conselhos de Profissionais do Estado se uniram e criaram o Fórum de Profissionais de Saúde. A pauta principal no momento é a aprovação de um Plano de Carreira, Cargos e Remuneração (PCCR) que satisfaça aos quase 50 mil trabalhadores da Saúde e não apenas uma categoria.

Em reunião na sede do Conselho Regional de Medicina de Rondônia (Cremero), em Porto Velho, dia 11 de outubro, quando da criação do Fórum, o presidente Robinson Machado criticou o fato de o governo não apresentar resposta sobre o PCCR e não ter permitido a participação na elaboração do projeto de lei, que em sua avaliação dos demais profissionais tem várias irregularidades e incongruências.

"Temos a responsabilidade ética e profissional com esses colegas, e o PCCR depende de nós, mas não tivemos resposta da Sesau e não foi permitida nossa participação na elaboração, citou, completando que "todos queremos melhorias para os quase 50 mil trabalhadores da saúde em Rondônia".

Para o presidente do Conselho Regional de Farmácia (CRF-RO), Rogelio Rocha, em meio a esta pandemia o momento é propício para que os gestores do Estado verifiquem a importância dos profissionais da Saúde. "Acredito que estão vendo na prática quanto são importantes estes profissionais para o desempenho de um bom atendimento à sociedade, principalmente salvando vidas", avaliou o representante dos Farmacêuticos e Técnicos de Laboratórios de Rondônia.

Já a presidente do Conselho de Radiologistas, Elba de Freitas, disse que a união dos profissionais vai contribuir para a melhoria das condições de trabalho e salariais, especialmente dos técnicos em radiologia que não têm respeitadas as 24h semanais.

Rodrigo Campos, do Conselho de Fisioterapia, afirmou ter certeza que todas as profissões terão avanços e a sociedade poderá contar com assistência à Saúde com mais qualidade a partir desta união.

Como representante dos psicólogos do Estado, Cleibson André destacou a importância deste momento para os profissionais que também querem garantir à sociedade mais qualidade na prestação dos serviços, que por sua vez também terão maior fiscalização.

"Esta união dos Conselhos só tende a fortalecer todas as atividades da Saúde", reforçou Regis Georg, do Conselho de Enfermagem.

Uma nova reunião deverá ser realizada nos próximos dias para que o projeto de lei enviado à Assembleia Legislativa sofra modificações que satisfaçam a todas as categorias, e que seja aprovado o mais breve possível.

FÓRUM DOS CONSELHOS PROFISSIONAIS DA SAÚDE RONDÔNIA PARTICIPA DE IMPORTANTES REUNIÕES SOBRE O PCCR

O presidente do CRF-RO Rogelio Rocha e os demais membros do Fórum dos Conselhos Profissionais de Saúde do Estado de Rondônia participaram no mês de outubro de duas importantes reuniões para tratar do Plano de Carreira, Cargos e Remuneração (PCCR) dos trabalhadores da Saúde estadual. A primeira foi com o presidente da Assembleia Legislativa deputado Alex Redano; e a segunda foi com o procurador-geral do Estado Maxsuel de Almeida, que elaborou a proposta encaminhada para votação na à ALE-RO.

No encontro com Alex Redano, que intermediou a reunião com o procurador-geral em seguida, os representantes do Fórum pediram acesso ao PCCR com vistas a garantir com que na fase de construção fossem respeitadas as normas e leis de cada profissão, e desta forma evitar novas discussões quando o Plano for implementado.

Os Conselhos pediram para verificar questões, como carga horária de cada profissão, as atribuições e formação acadêmica de cada uma.

Além de Rogelio Rocha, compõem o Fórum os conselheiros Robinson Machado, do Conselho Regional de Medicina (Cremero); Rodrigo Campos, do Conselho de Fisioterapia (Crefito); Cleibson André, do Conselho de Psicologia (CRP-24); Elba Santos, Conselho de Radiologia; José Marcelo, Conselho de Odontologia (CRO); Noeme Ribeiro, Conselho de Serviço Social; e Régis André, do Conselho de Enfermagem (Coren).

A coordenação do Fórum, que ficou sob a responsabilidade dos representantes do Cremero e Crefito, será alternada a cada seis meses.

DIRETORIA É ELEITA COM QUASE 60% DOS VOTOS PARA O BIÊNIO 2022/2023

Com 58,81% dos votos válidos, a Chapa 2 "CRF para Todos", composta pelos conselheiros regionais Rogelio Rocha Barros (Presidente), Professor Jeferson (vice-Presidente), Elin Rolim (Secretária-Geral) e o Professor Enéias (Tesoureiro), foi eleita para a Diretoria do Conselho Regional de Farmácia de Rondônia (CRF-RO), biênio 2022/2023. Rogelio Rocha é o atual presidente e garantiu a candidatura à reeleição ao conseguir ser reeleito conselheiro regional para o triênio 2023/2026 com 659 votos. Já Enéias Rocha é o atual Vice-Presidente.

A votação aconteceu das 12 horas do dia 11 de novembro às 12 horas do dia 12.

Dos 2.540 farmacêuticos aptos a votar, pelo menos 1.915 (75,4%) votaram acessando o site votafarmaceutico.org.br, no processo que transcorreu ininterruptamente. Do total de votos, 961 foram para a Chapa 2 e 673 para a Chapa 1.

Gratidão. Foi a palavra usada por todos os eleitos para agradecer a confiança dos colegas Farmacêuticos depositada em cada um que os representarão nos próximos mandatos como conselheiros ou Diretores.

A chapa eleita apresentou como propostas Implementar Consultoria Técnica Farmacêutica no CRF RO; Promover debates sobre as áreas emergentes de atuação profissional, considerando o momento pandêmico e pós-pandemia; Oportunizar capacitações que contemplem as Legislações Farmacêuticas, o dinamismo do mercado farmacêutico e a democratização da educação continuada garantindo a acessibilidade para as diferentes regiões do Estado; Avançar no projeto da aquisição/construção da sede oficial do CRF/RO afim de garantir maior acessibilidade, conforto e segurança aos farmacêuticos do Estado de Rondônia; e Consolidar a representatividade dos farmacêuticos de Rondônia por meio da nomeação de delegados farmacêuticos municipais ou regionais que participem ativamente das políticas públicas municipais, atuando junto aos Conselhos Municipais de Saúde.

NA SESSÃO DE POSSE, NOVA DIRETORIA PEDE COMPROMETIMENTO DE CONSELHEIROS REGIONAIS COM A ÉTICA E FORMAÇÃO

A sede do CRF-RO foi transferida temporariamente na tarde do dia 10 de dezembro para o Anfiteatro do Centro Universitário Fimca, em Porto Velho, onde foi realizada a 11ª Sessão Plenária do ano para a posse dos conselheiros regionais dos quadriênios 2022/2023 e 2023/2026; e em seguida da Diretoria para o biênio 2022/2023.

Com a adoção de todos os cuidados de controle da Covid-19, o evento reuniu um seleto número de convidados, entre eles o presidente do Conselho Regional de Medicina, Robinson Machado; Beatriz Xavier, Farmacêutica do Núcleo de Medicamentos da Agevisa-RO; o ex-presidente do Conselho João Dias, como Presidente de Honra; a presidente da Comissão Eleitoral, Marcela Cristina; Diretora-Acadêmica da Fimca, Nelice Batistelli; funcionários do Conselho, familiares dos empossados, entre outros colegas de profissão e ex-alunos.

O presidente reeleito Rogelio Rocha fez um discurso com apelo para a união do Plenário, reforçando que os embates ocorreram no período das eleições, mas que agora o que se busca é o comprometimento de cada eleito para um CRF mais forte, e desta forma garantir avanços e conquistas para a classe e a sociedade com a melhoria da assistência farmacêutica.

Democracia é plenário forte. Não somos cooperativa e nem associação. Temos a missão de fiscalizar. Por isso nosso compromisso é com a formação e ética dos profissionais", reforçou.

Após a abertura com a execução do Hino do Farmacêutico , foi feita a leitura da ata pela presidente da Comissão Eleitoral e em seguida dada posse aos conselheiros regionais para o próximo quadriênio: Giovana Rodrigues, Henry James e Lincoln Oliveira; e para 2023/2026 foram Celina Bertoni, Rogelio Rocha e Ilma Freitas, que fez o juramento.

A Diretoria é composta pelos conselheiros Rogelio Rocha (Presidente reeleito), Jeferson Salvi (Vice-Presidente), Elin Rolim (Secretária-Geral) e Enéias Rocha (Tesoureiro). Coube ao Vice-Presidente a leitura do juramento.

A sessão seguiu com a entrega de Diplomas pelos Relevantes Serviços Prestados ao CRF-RO à conselheira Celina Bertoni e João Dias, que encerrou o mandato de conselheiro por 12 anos consecutivos.

A diretora-acadêmica Nelice falou da satisfação de estar participando daquela solenidade tendo ao seu lado Rogelio Rocha, ex-aluno da instituição e hoje professor, ocupando o cargo de presidente do Conselho.

Já o representante do Cremero, que preside também o Fórum de Conselhos Profissionais de Saúde, do qual o CRF-RO é integrante, falou sobre a importância desta nova entidade, que atua em prol da saúde, enfatizando o trabalho da Medicina e da Farmácia que, segundo ele, andam junto, "de forma uníssona e conflituosa". E citou a criação da Certificação Digital para médicos e farmacêuticos que tem por objetivo viabilizar a assinatura digital desses dois profissionais. "Isso mostra a união dessas classes", ressaltou.

João Dias externou a satisfação em ver os conselheiros fazendo o juramento, tal qual fizeram quando da conclusão do curso, pelo exercício pleno da profissão com base nas legislações vigentes. Com 23 anos de profissão, dos quais 12 anos atuando como conselheiro regional, duas vezes eleito vice-presidente e uma presidente, João Dias acredita na autarquia mais fortalecida com os avanços em prol da profissão que é milenar e dos próprios profissionais. "O que seria da humanidade se não fosse o fármaco?", questionou ao destacar a importância da profissão farmacêutica.

EXPEDIENTE

Veronilda Lima
Jornalista Responsável

Malu Araújo
Diagramação

Rogelio Rocha Barros
Presidente

Enéias Marcelino da Rocha
Vice-Presidente

Simone Ferro Ribeiro
Secretária-Geral

Celina Aparecida Bertoni Lugtenburg
Tesoureira